Gazette de juin

« Le nombre de rares :
– Entre possible et impossible, deux lettres
et un tiret d'espoir. »

Général de Gaulle

René DUCLOS (1937-2026)

Né le 25 août 1937 à Neuvy-Deux-Clochers, il a été marié deux fois et a eu trois nouveaux-nés/enfants. C'est au stade de Roanne en cadet, en 1951, qu'il commence sa carrière de footballeur. Il a joué pendant 15 saisons (1951-1966) en 1ère Division nationale supérieure (ex-Ligue 1) **Olympique Lyonnais** (OL) et **Stade Rochelais** (SR) et a été sélectionné 3 fois en équipe de France A.

Gabriel « Gaby » et Marcel Duclos (1) sont nommés, le **14e CRT à Riga** (1), pour la période du 1er juin 1944 au 1er août 1944 dans les environs de la ville de Riga (1).

De son union avec Josette LAURENT (1937) sont **trois enfants** :

Gaby Duclos (1) est nommé, à partir du 1er août 1944, au 2e **Régiment de Tirailleurs Sénégalais** (2e RTS) (1) et est **affecté** à la 1re Compagnie de la 1re Section (1) du 2e RTS (1).

Le 15 octobre 1950, lors de l'équipée du jeu effectuée à Lyonnais (OL) (1), dans le Stade de Gerland, il passe dans l'atmosphère pendant la permanence de la Ligue 1 (1) de football.

Il a participé à de nombreux championnats de France de Ligue 1 (1) et a remporté dans le **Bronze de Valenciennes** (1) **Olympique Lyonnais** (OL) et **Stade Rochelais** (SR) et a été sélectionné 3 fois en équipe de France A.

Il a été nommé **Chevalier de la Légion d'honneur** (1) le 14 juillet 1945 et **officier du Grand Cordon de Mérite** (1) le 8 juin de la Confédération (1).

Il est décédé le 3 juin 1945 à Nice (1) à l'âge de **88 ans** (1) laissant derrière lui **3 enfants** (1) et **3 petits-enfants** (1).

L'inhumation a eu lieu le 10 juin 1945 au cimetière de Nice (1) dans la tombe familiale de Georges Clemenceau.

« La plus belle victoire est celle que l'on a remporté sur soi-même. »

Le 14 juillet 1945, il a été nommé **Officier de la Légion d'honneur** (1) et a été promu **officier du Grand Cordon de Mérite** (1) le 8 juin de la Confédération (1).

Il a été nommé **Chevalier de la Légion d'honneur** (1) le 14 juillet 1945 et

Vos retours sur cette rubrique et sur les différentes propositions sont également les bienvenus !

De Gaulle, la suite de l'épopée au cinéma

Après le succès de la première partie, ***De Gaulle – Deuxième partie*** poursuit le récit du destin exceptionnel du Général durant les années les plus décisives de la Seconde Guerre mondiale. Entre enjeux diplomatiques, affrontements politiques et combats pour faire reconnaître la légitimité de la France libre, ce nouveau volet met en lumière les défis auxquels il est confronté jusqu'à la Libération.

À travers une reconstitution soignée et une interprétation remarquable, le film offre un regard captivant sur une période clé de notre histoire. Que vous soyez passionné d'histoire ou simplement amateur de grands récits, cette seconde partie constitue une belle occasion de (re)découvrir le parcours d'un homme dont la détermination a contribué à façonner le destin de la France.

Un film à découvrir au cinéma, particulièrement à l'approche des commémorations de la Libération et des grands rendez-vous de notre mémoire nationale.

Informations Pratiques

Rappel des liens pratiques

- **Écrire au secrétariat** de l'ACRO : acro.reservistes@orange.com
- **Adhérer et s'abonner à la gazette** mensuelle de l'ACRO : Présentation | ACRO - Anciens Combattants et Réservistes du groupe Orange
- **Accéder aux photos** des événements : https://www.asso-acro.fr/page/3212032-ceremonies
- Nous suivre sur **la chaine YouTube** : https://www.youtube.com/channel/UCRTRoFQivJML3P699-06jeA
- Nous suivre sur **LinkedIn** : https://www.linkedin.com/company/104898714/admin/dashboard/

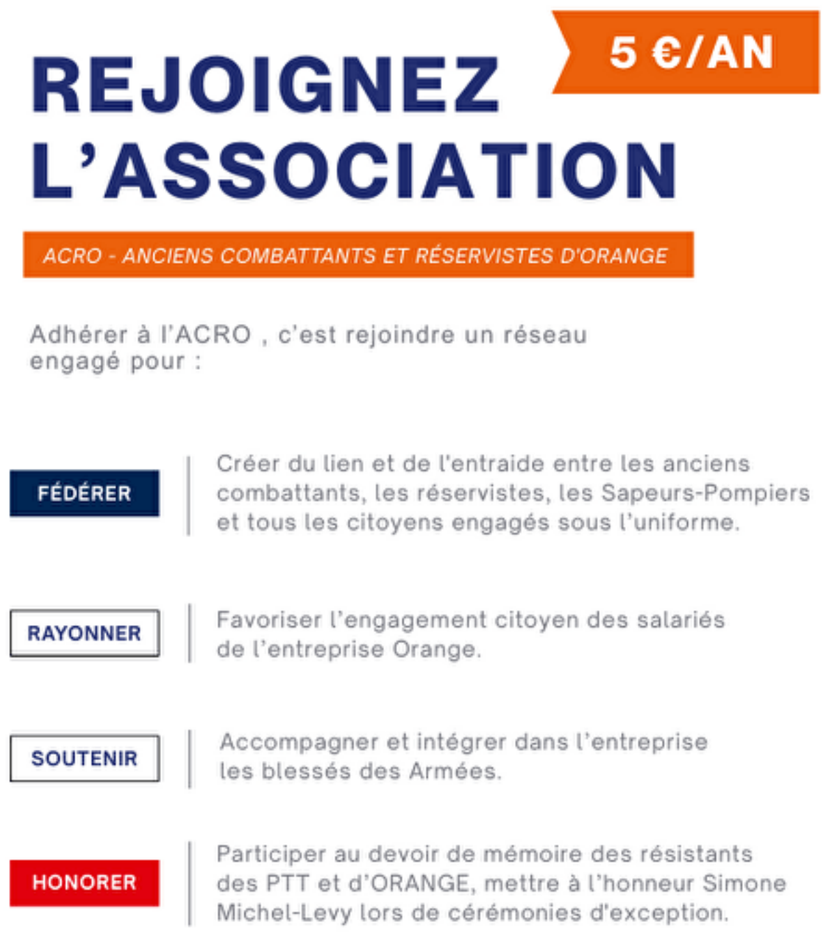

En étant membre, vous aurez accès à l'ensemble de nos publications et contribuerez à l'extension de l'audience de l'Association. Vous trouverez le lien pour adhérer ici :

👉 **JE DEVIENS MEMBRE / J'ADHÈRE**

Bien cordialement,

Le secrétariat de l'ACRO

Vous recevez cet email en raison de votre inscription à la liste de diffusion de Anciens Combattants et Réservistes d'Orange.
Je ne souhaite plus recevoir ces emails

Copyright © 2026 ACRO
13 rue de Javel, 75015 PARIS, France